



Câmara Municipal de Maceió

REQUERIMENTO PARA RESSARCIMENTO DE VERBA INDENIZATÓRIA DE Lei Municipal Nº 7.137/2022

VEREADOR: GALBA NOVAES DE CASTRO NETTO

CPF Nº: 055.212.644-69

MÊS/ANO: AGOSTO 2022

ITEM	DESCRIÇÃO DE DESPESAS - ARTIGO 2º	VALOR
1	Aquisição e locação de software;	
2	Locação de móveis e equipamentos;	
3	Manutenção de equipamentos elétricos e eletrônicos;	
4	Assinaturas de jornais, revistas e periódicos;	
5	TV a cabo ou similar;	
6	Provedores de internet;	
7	Telefone móvel;	30,00
8	Cópias, fotocópias, digitalização e impressões;	
9	Correspondências, registros postais, telegramas e radiogramas;	
10	Serviços de filmagens e fotografias;	5.530,00
11	Gastos com reuniões, eventos e seminários;	
12	Gastos com refeição;	3.264,53
13	Gastos com viagens do parlamentar e assessores parlamentares;	
14	Consultorias, assessorias, pesquisas e trabalhos técnicos;	
15	Edição de jornais, livros, revistas, periódicos;	
16	Impressos gráficos;	
17	Contratação de profissional de mídia impressa ou digital;	
18	Gastos com funcionamento do gabinete;	2.000,00
	TOTAL	10.824,53

Declaro para os devidos fins de direito que as despesas acima relacionadas, representadas pelos documentos anexados à presente prestação de contas, foram aplicadas no custeio de minhas atividades parlamentares, em estrita observância aos termos e condições estabelecidas na Lei Municipal nº 7.137, de 10 de fevereiro de 2022, bem como assumo inteira responsabilidade pela veracidade, legalidade e autenticidade dos documentos anexados.

Maceió, 31 de agosto 2022.



CAMARA MUNICIPAL DE
MACEIÓ
CASA DE MÁRIO GUIMARÃES
E DE TODOS OS MACEIOENSES

Ofício nº 013/2022-GVGNCN

Maceió, 06 de setembro de 2022

A Sua Excelência o Senhor
GALBA NOVAIS DE CASTRO NETTO
Presidente da Câmara Municipal de Maceió
Nesta

Senhor Presidente,

Cumprimentando-o, solicito especial atenção à adoção das providências necessárias ao pagamento por indenização das despesas por mim realizadas para manutenção e custeio do meu Gabinete, bem como de minhas atividades parlamentares durante o mês de agosto de 2022, estas que perfazem o montante de R\$ 10.824,53 (dez mil, oitocentos e vinte e quatro reais e cinquenta e três centavos).

Sem mais para o momento, renovo meus votos de elevada estima e apreço.

Galba Novais de Castro Netto
Vereador MDB

R\$ 30,00
VENCIMENTO
01/08/2022

EMISSÃO: 07/07/2022
POSTAGEM: 14/07/2022
FATURA: 4755556211

GALBA NOVAIS DE CASTRO NETTO
AVENIDA LUIZ DE FRANCA ALBUQUERQUE, 0
RIACHO DOCE
57039-230 - MACEIO - AL

CLIENTE: 1.84150997

CPF/CNPJ: 05521264469

Quantidade de Acessos: 4

DÉBITO AUTOMÁTICO: 00000009142242207015

IMPORTANTE PARA GALBA

RESUMO DA SUA CONTA DE 07/JUN A 06/JUL

Serviços TIM S.A.	VALOR
<input checked="" type="checkbox"/> PLANOS CONTRATADOS	R\$ 349,99
<input type="checkbox"/> SERVIÇOS EVENTUAIS	R\$ -319,99

VEJA ABAIXO O RESUMO DA SUA CONTA PARA O NÚMERO: 82 99314-0222

MENSALIDADES

Vantagens que seu plano oferece	FRANQUIA	CONSUMO	QUANTIDADE	Nº DIAS	PERÍODO	VALOR
Netflix Padrão	-	-	1	30	07/06 a 06/07	39,90
Desconto Netflix Padrão	-	-	1	30	07/06 a 06/07	-39,90
TIM Black Multi C 3 0 (089/PÓS/SMP)	-	-	1	30	07/06 a 06/07	409,99
Desc 12M TIM Black Multi C 3 0	-	-	5/12	30	07/06 a 06/07	-60,00
Subtotal						349,99
100GB de Internet	100GB	-	1	30	07/06 a 06/07	Incluído
Minutos Locais e DDD com 41	Ilimitado	60m48s	1	30	07/06 a 06/07	Incluído
Pacote Passport Black	-	-	1	30	07/06 a 06/07	Incluído
TIM Music	-	-	1	30	07/06 a 06/07	Incluído
Babbel 3	-	-	1	30	07/06 a 06/07	Incluído
Reforça Premium	-	-	1	30	07/06 a 06/07	Incluído
Band News	-	-	1	30	07/06 a 06/07	Incluído

MAIS DETALHES DA SUA CONTA

Você pode ver sua conta detalhada sempre que desejar, com toda a comodidade e segurança, no App Meu TIM. Para acessá-la, visite www.appmeutim.com.br do seu celular TIM. Central de Atendimento: 1056

IMPOSTO TIM S.A.	ALÍQUOTA	BASE DE CÁLCULO	VALOR	FUST: R\$ 1,49	Informações Complementares - Plano(s) e Serviços de Valor Adicionado (SVA)
ICMS	30%	R\$ 224,17	R\$ 67,25	FUNTEL: R\$ 0,74	Incluídas no(s) Plano(s)
PIS/COFINS - Serviços Telecom	3,65%				Franquia(s) R\$ 262,59
PIS/COFINS - Serviços Não Telecom	9,25%				SVA R\$ 147,40
ISS		R\$ 72,13	R\$ 1,84		Desconto(s) Franquia(s) R\$ -38,42
					Desconto(s) SVA R\$ -61,48

Em atendimento à Lei 12.741/2012

As contribuições ao FUST [1%] e FUNTEL [0,5%] não são repassadas às tarifas



Para sua comodidade e praticidade, cadastre sua conta agora mesmo em débito automático. Acesse o site ou app Meu TIM para ativação e mais informações: meutim.com.br

NOME DO CLIENTE

GALBA NOVAIS DE CASTRO NETTO

AUTENTICAÇÃO MECÂNICA

IDENTIFICAÇÃO DE DÉBITO AUTOMÁTICO
00000009142242207015

MÊS DE REFERÊNCIA
JUL/2022

DATA DE EMISSÃO
07/07/2022

DATA DE VENCIMENTO
01/08/2022

VALOR
R\$ 30,00

84620000000 - 4

30000109011 - 1

00475555621 - 6

10142242207 - 7



PAGUE COM PIX





Comprovante de Transação Bancária

Água, Luz, Telefone e Gás

Data da operação: 06/09/2022 - 01:25

Autenticação Bancária: 086.144.045

Conta de débito: Ag: 3868 | Conta: 367-0 | Tipo: Conta Corrente

Nome: GALBA NOVAIS DE CASTRO NETTO

Código de barras: 846200000004 300001090111 004755556216 101422422077

REFERENCIA: 2242207

Concessionária: TIM S.A. (TELEFONE)

Valor: R\$ 30,00

Data de débito: 01/08/2022

A transação acima foi realizada por meio do Bradesco Celular.
Qualquer divergência quanto a data ou valor é de responsabilidade do cliente.

AUTENTICAÇÃO

qkGfRav5 7c#9K@PL G*xdi?IS 4FsanbxF #5w7FGyW xLpP91Rd iqEZq6IS *3Qd8wEQ
rkTaTxVA Xa7CgtOA GmAt82dR dxJUGLIB qksdD9H7 1C?P5wAz d?cj5VV4 MumBXygg
G#ZOoY#Q L@CbYPVi 2Ig59eKf YDvMccsb U3FtHJYZ T??M5AKe 40000120 41673712

Apoio ao Internet Banking e Bradesco Celular

3003 0237 - Capitais e regiões metropolitanas

0800 701 0237 - Demais localidades

SAC-Alô Bradesco

0800 704 8383

Ouvidoria Bradesco

0800 727 9933



PREFEITURA MUNICIPAL DE MACEIÓ
SECRETARIA MUNICIPAL DE ECONOMIA
NOTA FISCAL ELETRÔNICA DE SERVIÇO - NFA-e

Nº NFS-e:
5

Competencia:
08/2022

Data e Hora de Emissão
29/08/2022 18:46:00

Cod Verificação NFS-e
LPBZVKG8A



Código Verificação RPS	Número do RPS	NFS-e Substituída

Dados do Prestador de Serviço

Razão Social/Nome: ANDRE PALMEIRA TENÓRIO
CNPJ/CPF: 001.021.554-96 CCM: Email: andrepalmeira2@gmail.com
Endereço: AVENIDA DOUTOR MÁRIO NUNES VIEIRA, 297 - JATIÚCA CEP: 57035-553 APTO 105 EDF Tel: (82)99131-0585
Município: MACEIÓ UF: AL

Dados do Tomador de Serviço

Razão Social/Nome: GALBA NOVAIS DE CASTRO NETTO
CNPJ/CPF: 055.212.644-69 CCM: Email: galba.novais@hotmail.com
Endereço: RUA ZACARIAS DE AZEVEDO, 399 - CENTRO CEP: 57020-470 EDF TRAD CENTER Tel: (82)99314-0222
Município: MACEIÓ UF: AL

Código do Serviço / Atividade

13.03 / 13.03 - Fotografia E Cinematografia, Inclusive Revelação, Ampliação, Cópia, Reprodução, Trucagem E Congêneres.

Discriminação dos Serviços

SERVIÇOS DE FILMAGENS E FOTOGRAFIAS.

Valor Total (R\$):2.000,00

Detalhamento Específico da Construção Civil

Código da Obra

Código ART

Tributos Federais

PIS (R\$)	COFINS (R\$)	IR (R\$)	INSS (R\$)	CSLL (R\$)
0,00	0,00	0,00	0,00	0,00

Deduções / Descontos / Outras Retenções

Valor das Deduções (R\$)	Descontos Incondicionados (R\$)	Descontos Condicionados (R\$)	Outras Retenções (R\$)
0,00	0,00	0,00	0,00
Natureza Operação	1-Exigível	Retenções Federais (R\$)	0,00
Local da Prestação	MACEIÓ - AL	Valor Líquido (R\$)	2.000,00
ISSQN a Reter	() Sim (X) Não	Base de Cálculo (R\$)	2.000,00
Opção Simples Nacional	() Sim (X) Não	Alíquota	5,00
Regime Especial Tributação	0-Nenhum	Valor do ISSQN (R\$)	100,00

Avisos

1- Uma via desta Nota Fiscal será enviada através do e-mail fornecido pelo Tomador do Serviço.
2- A autenticidade desta Nota Fiscal poderá ser verificada no site, <http://Municipio de Maceio.giss.com.br> com a utilização do Código de Verificação.



RECIBO

R\$ 2.000,00

Recebi do Vereador Galba Novais de Castro Netto, a importância de R\$ 2.000,00 (Dois mil reais), referente a serviços de filmagens e fotografias prestados ao seu gabinete conforme definido no Art. 2º, inciso VIII da Lei nº 7.137/2022, que dispõe sobre a verba indenizatória de atividade parlamentar dos Vereadores da Câmara Municipal de Maceió.

Maceió, 29 de agosto de 2022





ANDRÉ PALMEIRA TENÓRIO

CPF 001.021.554-96





Handwritten mark or signature.

	PREFEITURA MUNICIPAL DE MACEIÓ SECRETARIA MUNICIPAL DE ECONOMIA NOTA FISCAL ELETRÔNICA DE SERVIÇO - NFS-e			Nº NFS-e: 50						
				Competencia: 09/2022						
	Código Verificação RPS			Número do RPS			NFS-e Substituída			
							49			
					Data e Hora de Emissão 09/09/2022 09:09:17		Cod Verificação NFS-e 4A4QNACSU			

Dados do Prestador de Serviço

Razão Social/Nome:	GOMES & BRANDAO EVENTOS LTDA				
CNPJ/CPF:	34.293.283/0001-29	CCM:	901455358	Email:	
Endereço:	R OLDEMBURGO DA SILVA PARANHOS, 875 - FAROL CEP: 57055-320			Tel:	320264893202648
Município:	MACEIÓ			UF:	AL

Dados do Tomador de Serviço

Razão Social/Nome:	Galba Novaes de Castro Netto				
CNPJ/CPF:	055.212.644-69	CCM:		Email:	dnovais@hotmail.com
Endereço:	RUA ZACARIAS DE AZEVEDO Edf. Trade Center, 399 - CENTRO CEP: 57020-470			Tel:	
Município:	MACEIÓ			UF:	AL

Código do Serviço / Atividade

13.03 / 7420004 - filmagem de festas e eventos

Discriminação dos Serviços

prestação de serviço fotográfico edição de imagem para divulgação de atividade parlamentar

Valor Total (R\$):3.530,00

Detalhamento Específico da Construção Civil

Código da Obra		Código ART	
----------------	--	------------	--

Tributos Federais

PIS (R\$)	COFINS (R\$)	IR (R\$)	INSS (R\$)	CSLL (R\$)
0,00	0,00	0,00	0,00	0,00

Deduções / Descontos / Outras Retenções

Valor das Deduções (R\$)	Descontos Incondicionados (R\$)	Descontos Condicionados (R\$)	Outras Retenções (R\$)
0,00	0,00	0,00	0,00
Natureza Operação	1-Exigível	Retenções Federais (R\$)	0,00
Local da Prestação	MACEIÓ - AL	Valor Líquido (R\$)	3.530,00
ISSQN a Reter	() Sim (X) Não	Base de Cálculo (R\$)	3.530,00
Opção Simples Nacional	(X) Sim () Não	Aliquota	5,00
Regime Especial Tributação	0-Nenhum	Valor do ISSQN (R\$)	0,00

Avisos

- 1- Uma via desta Nota Fiscal será enviada através do e-mail fornecido pelo Tomador do Serviço.
- 2- A autenticidade desta Nota Fiscal poderá ser verificada no site, <http://Município de Maceió.giss.com.br> com a utilização do Código de Verificação.
- 3 - Documento emitido por ME ou EPP optante pelo Simples Nacional. Não gera direito a crédito fiscal de ISS e IPI.

Chico Brandão

FOTOGRAFIA

|82| 3351 - 6030 99981 - 1615
eventos@chicobrandao.com.br

RECIBO

Nº 7422

R\$ 3.530,00

Recebi (emos)

Gilva Moraes de Castro Netto

a importância de

Três mil e quinhentos e trinta reais

Correspondente a

Prestação de serviços de fotografias e edição
de imagens para divulgação do trabalho
parlamentar

Maceió (AL)

30

de 08

de 2022

Assinatura

www.chicobrandao.com.br

Serviços Fotográficos | Fotos e Vídeos Aéreo (Drone) | Geradores de Energia | Produções de Obras audiovisuais.

17

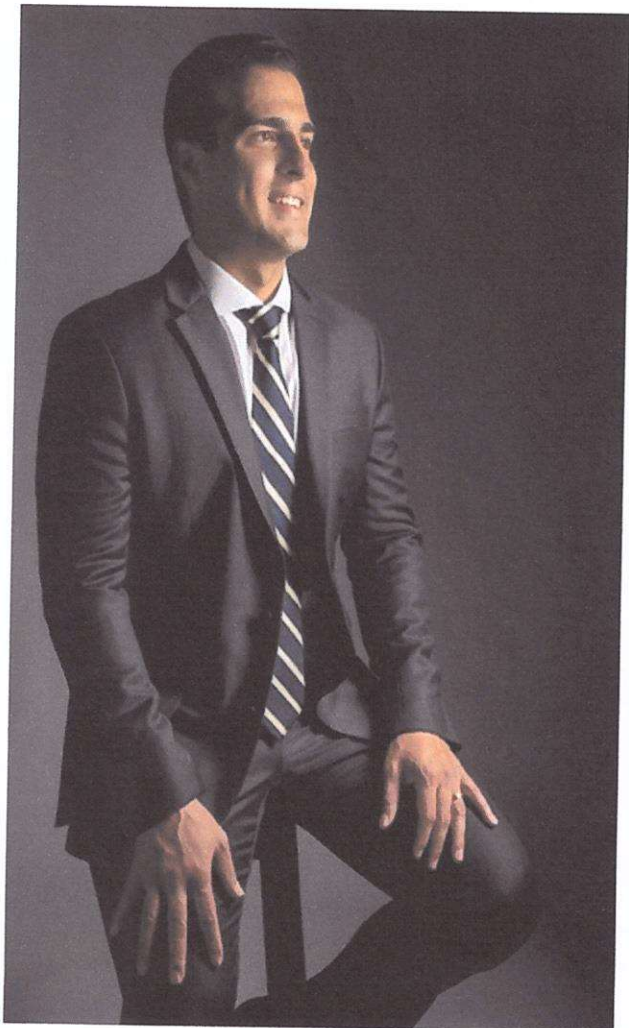
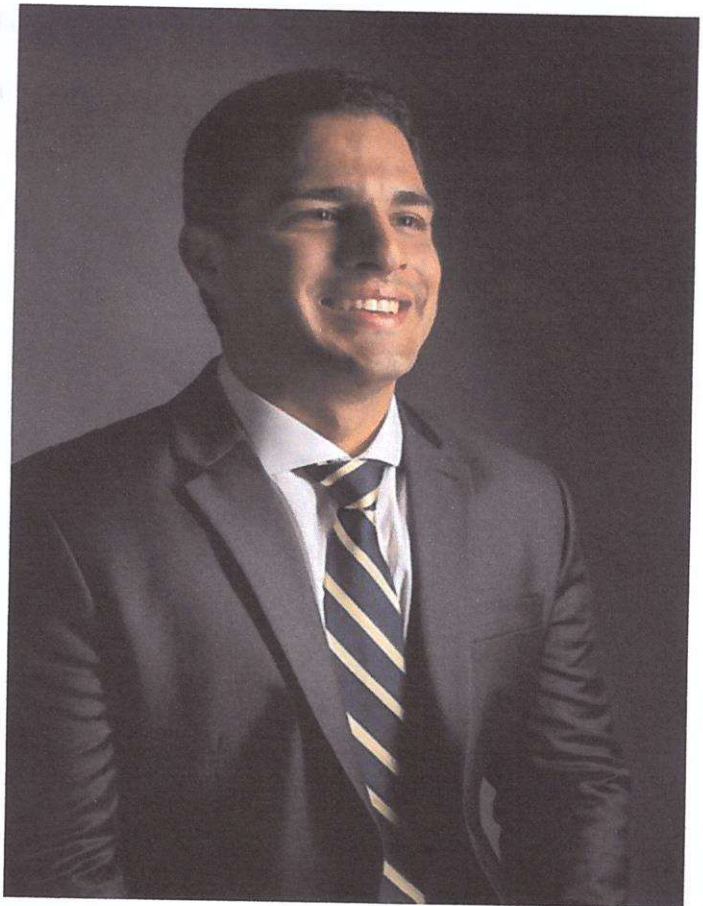
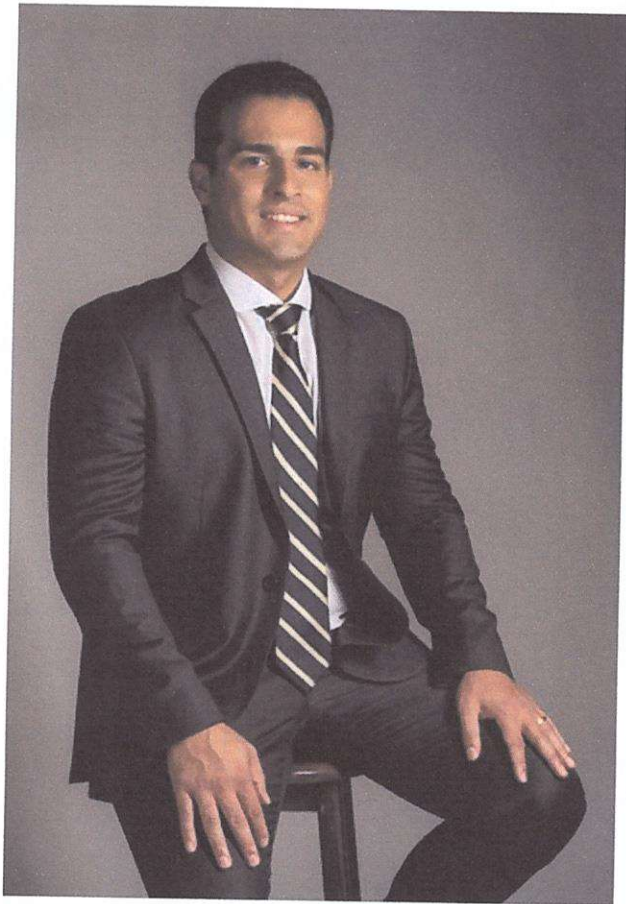

✍

MT COMERCIO DE ALIMENTOS LTDA:04880798000129
CNPJ: 04.880.768/0001-29 IE: 241013674
R ENGENHEIRO ROBERTO GONCALVES MENEZES, 87 - A
CENTRO- NACEIO, QL

DANFE NFC-e - Documento Auxiliar da Nota Fiscal de
Consumidor Eletronica
Nao permite aproveitamento de credito de ICMS

Codigo	Descricao	Qtd	Un	VI Un	VI Tot
114	ALMOCO KG	0,475	UN	62,96	29,87
116	BALANCA SUSHI KG	0,300	UN	91,90	27,57
116	BALANCA SUSHI KG	0,395	UN	91,90	36,30
116	BALANCA SUSHI KG	0,400	UN	91,90	36,76
116	BALANCA SUSHI KG	0,630	UN	91,90	57,89
115	ALMOCO ESPECIAL KG	0,465	UN	88,00	40,92
68	REFRIGERANTE LATA	3,000	UN	6,00	18,00
71	AGUA MINERAL SEM G	3,000	UN	4,90	14,70
113	TORTA MISTA	1,000	UN	12,00	12,00
110	PUDIM	2,000	UN	7,00	14,00

Qtd. Total de Itens 10
Valor Total R\$ 288,01
Valor a Pagar R\$ 288,01
FORMA PAGAMENTO VALOR PAGO R\$
Dinheiro 288,01

Consulte pela Chave de Acesso em
<http://nfce.sefaz.sp.gov.br/consultaNFCe.htm>
2722 0804 8807 8900 0129 6500 5000 0019 4710 5448 2277

CONSUMIDOR CPF: 055.212.644-89
consumidor
nao informado, numero
bairro, NACEIO

NFC-e nº000001947 Serie:005 Dt.Emi.:01/08/2022 14:20:55
Via consumidor
Protocolo de Autorizacao: 327220154202507
Data de autorizacao: 01/08/2022 14:20:54



0

INFORMACOES ADICIONAIS DE INTERESSE DO CONTRIBUINTE
HD5:

Nº venda: 72-nesa 200
Trib aprox R\$: 15,41 Fed, 54,78 Est
Fonte: IBPI/empresometro.com.br #567R1
=====NCR Colibri

2

CPF: 06.697.145/0001-00 RIVES & CUAZ COMERCIO DE
ALIMENTOS E LANTAS DE PAO DE AZEITE LTDA.
RUA ANTONIO DE AGUIAR, 800 FAHA ANICU A. 07001-050
L.P., 243419511

Documento Auxiliar de Nota Fiscal do Consumidor
Eletrônica

N	Código	Descrição	QTD	Valor unit	Valor total
001	091	ALMOÇO XE	0,42	46,60	19,67
002	091	ALMOÇO XE	0,37	65,69	24,40
003	091	ALMOÇO XE	0,36	63,89	23,00
004	091	ALMOÇO XE	0,41	63,89	26,19
005	091	ALMOÇO XE	0,27	69,90	18,93
006	076	BURRÃO MARRONADO TÁPERO	2	5,00	10,00
007	005	SUCCO DE LARANJA	1	7,50	7,50
008	001	SUBMERSEA BUFFET	0,14	59,86	8,38
009	001	SUBMERSEA BUFFET	0,17	59,86	10,18
010	001	SUBMERSEA BUFFET	0,18	59,86	10,77
011	1550	BOLA DE BOLA - SABOR GOMADO	1	15,00	15,00
012	1712	SEQUELINDOS MARRONADO PINGO	1	7,00	7,00
014	615	TAÇA DE SERVIÇO	0,73	1,00	0,73
Otda. total de itens					013
Um Total Parcelas 3 Parcelas					113 / 7,22
Forma de Pagamento					PARCELAS PAGO KS
Dinheiro					200,00
Troco KS					2,26

Consulte esta Chave de Acesso em
www.sbfazlel.gov.br/infca/consulta

2722 0696 8571 4420 0156 8500 1000 0356 9116 2792 1402
CONSUMIDOR - CPF: 033.212.844-69

NFC-e nº 000035591 Série 00: 02/08/2022 14:27:07
Protocolo de Autorização: 32/220151953450
Data de Autorização 02/08/2022 14:27:40



SPED NF
SPED NFCe

4

WT COMERCIO DE ALIMENTOS LTDA:04880788000129
CNPJ: 04.880.788/0001-29 IE: 241013874
R ENGENHEIRO ROBERTO GONCALVES MENEZES, 87 - A
CENTRO, MACEIO, AL

DANFE NFC-e - Documento Auxiliar da Nota Fiscal de
Consumidor Eletronica
Nao permite aproveitamento de credito de ICMS

Codigo	Descricao	Qtd	Un	Vi.Un	Vi.Tot
115	ALMOGO ESPECIAL KG	0,475	UN	86,00	41,80
116	BALANCA SUSHI KG	0,550	UN	91,90	50,54
116	BALANCA SUSHI KG	0,325	UN	91,90	29,86
115	ALMOGO ESPECIAL KG	0,400	UN	88,00	35,20
116	BALANCA SUSHI KG	0,475	UN	91,90	43,65
116	BALANCA SUSHI KG	0,255	UN	91,90	23,43
115	ALMOGO ESPECIAL KG	0,325	UN	88,00	28,60
69	SCHNEPPES CITRUS L	1,000	UN	6,90	6,90
68	REFRIGERANTE LATA	2,000	UN	6,00	12,00
71	AGUA MINERAL SEM G	1,000	UN	4,90	4,90
72	AGUA MINERAL COM G	1,000	UN	5,90	5,90
108	CUCADA	1,000	UN	3,00	3,00
109	MOUSSE	1,000	UN	5,50	5,50
110	PUDIM	3,000	UN	7,00	21,00
111	SOBREMESA NO COPO	1,000	UN	7,00	7,00

Qtd. Total de Itens 15
Valor Total R\$ 319,28
Valor a Pagar R\$ 319,28
FORMA PAGAMENTO VALOR PAGO R\$
Dinheiro 319,28

Consulte pela Chave de Acesso em
<http://nfce.sefaz.al.gov.br/consultaNFCE.htm>
2722 0804 8607 8800 0129 6500 5000 0021 2016 1284 0742

CONSUMIDOR CPF: 055.212.644-69
consumidor
nao informado, numero
bairro, MACEIO

NFC-e 0000002120 Serie:005 Dt.Emi.:05/08/2022 13:43:36
Via consumidor
Protocolo de Autorizacao: 327220157164931
Data de autorizacao: 05 /08/2022 13:43:36



INFORMACOES ADICIONAIS DE INTERESSE DO CONTRIBUINTE
NDS:

No. venda: 73-mesa 200
Trib aprox R\$: 16,42 Fed, 60,14 Est
Fonte: IBPT/enpresonetro.com.br A567R1
NCR Colibri

WT COMERCIO DE ALIMENTOS LTDA:04880788000129
CNPJ: 04.880.788/0001-29 IE: 241013674
R ENGENHEIRO ROBERTO GONCALVES NENEZES, 87 - A
CENTRO- NACEIO, AL

DANFE NFC-e - Documento Auxiliar da Nota Fiscal de
Consumidor Eletronica
Nao permite aproveitamento de credito de ICMS

Codigo	Descricao	Qtd Un	Vi Un	Vi Tot
115	ALMOGO ESPECIAL KG	0,450 UN	88,00	39,60
116	BALANCA SUSHI KG	0,355 UN	91,90	32,62
115	ALMOGO ESPECIAL KG	0,500 UN	88,00	44,00
115	ALMOGO ESPECIAL KG	0,630 UN	88,00	55,44
115	ALMOGO ESPECIAL KG	0,455 UN	88,00	40,04
116	BALANCA SUSHI KG	0,325 UN	91,90	29,86
116	BALANCA SUSHI KG	0,445 UN	91,90	40,89
74	AGUA MINERAL 300ML	2,000 UN	2,50	5,00
72	AGUA MINERAL COM G	1,000 UN	5,90	5,90
68	REFRIGERANTE LATA	3,000 UN	6,00	18,00
69	SCHWEPPES CITRUS L	1,000 UN	6,90	6,90
65	ICE TEA LIMAO 300M	1,000 UN	6,90	6,90

Qtd. Total de Itens 12
Valor Total R\$ 325,15
Valor a Pagar R\$ 325,15
FORMA PAGAMENTO VALOR PAGO R\$
Dinheiro 325,15

Consulte pela Chave de Acesso em
<http://nfce.sefaz.al.gov.br/consultaNFce.htm>
2722 0804 8807 8800 0129 6500 5000 0021 8817 5245 2828

CONSUMIDOR CPF: 055.212.644-89

consumidor
nao informado, numero
bairro, NACEIO

NFC-e nº000002188 Serie:005 Dt.Emi.:08/08/2022 13:51:49
Via consumidor
Protocolo de Autorizacao: 327220159483996
Data de autorizacao: 08 /08/2022 13:51:48



3

INFORMACOES ADICIONAIS DE INTERESSE DO CONTRIBUINTE
NDS:

No venda: 66-nesa 200

Trib aprox R\$: 17,98 Fed, 62,37 Est

Fonte: IBPT/empresometro.com.br 6567R1

-----NCR Colibri



WT COMERCIO DE ALIMENTOS LTDA:04880788000129
CNPJ: 04.880.788/0001-29 IE: 241013674
R ENGENHEIRO ROBERTO GONCALVES MENEZES, 87 - A
CENTRO- MACEIO, AL

DANFE NFC-e - Documento Auxiliar da Nota Fiscal de
Consumidor Eletronica
Nao permite aproveitamento de credito de ICMS

Codigo	Descricao	Qtd Un	VI Un	VI Tot
115	ALMOGO ESPECIAL KG	0,475 UN	88,00	41,80
116	BALANCA SUSHI KG	0,500 UN	91,90	45,95
115	ALMOGO ESPECIAL KG	0,395 UN	88,00	34,76
116	BALANCA SUSHI KG	0,465 UN	91,90	42,73
116	BALANCA SUSHI KG	0,435 UN	91,90	39,97
115	ALMOGO ESPECIAL KG	0,635 UN	88,00	55,88
106	COCADA	1,000 UN	3,00	3,00
109	NOUSSE	1,000 UN	5,50	5,50
110	PUOIN	2,000 UN	7,00	14,00
65	ICE TEA LIMAO 300M	1,000 UN	6,90	6,90
69	SCHNEPPES CITRUS L	1,000 UN	6,90	6,90
68	REFRIGERANTE LATA	2,000 UN	6,00	12,00

Qtd. Total de Itens 12
Valor Total R\$ 309,39
Valor a Pagar R\$ 309,39
FORMA PAGAMENTO VALOR PAGO R\$
Dinheiro 309,39

Consulte pela Chave de Acesso em
<http://nfce.sefaz.al.gov.br/consultaNFCe.htm>
2722 6804 8807 8800 0129 6500 5000 0022 9416 2417 6922

CONSUMIDOR CPF: 055.212.644-69
consumidor
nao informado, numero
bairro, MACEIO

NFC-e n000002294 Serie:005 Dt. Emi.:11/08/2022 14:30:58
Via consumidor
Protocolo de Autorizacao: 327220161976644
Data de autorizacao: 11/08/2022 14:30:59



INFORMACOES ADICIONAIS DE INTERESSE DO CONTRIBUINTE
NDS:

No. venda: 46-mesa 201
Trib aprox R\$: 15,61 Fed, 50,01 Est
Fonte: IBPT/empresometro.com.br A5G7R1
=====NCR Colibri

VT COMERCIO DE ALIMENTOS LTDA:04680788000129
CNPJ: 04 880.788/0001-28 IE: 241013674
R ENGENHEIRO ROBERTO GOMCALVES WENEZES, 87 - A
CENTRO- NACEIO, AL

DAEFE NFC-e - Documento Auxiliar da Nota Fiscal de
Consumidor Eletronica
Nao permite aproveitamento de credito de ICMS

Codigo	Descricao	Qtd Un	VI Un	VI Tot
114	ALMOGO KG	0,455 UN	62,90	28,61
115	ALMOGO ESPECIAL KG	0,562 UN	86,00	48,45
115	ALMOGO ESPECIAL KG	0,395 UN	86,00	34,76
116	BALANCA SUSHI KG	0,435 UN	91,90	39,97
116	BALANCA SUSHI KG	0,550 UN	91,90	50,54
116	BALANCA SUSHI KG	0,395 UN	91,90	36,30
116	BALANCA SUSHI KG	0,450 UN	91,90	41,35
68	REFRIGERANTE LATA	3,000 UN	6,00	18,00
72	AGUA MINERAL COM G	2,000 UN	5,90	11,80
71	AGUA MINERAL SEM G	1,000 UN	4,90	4,90
80	REFRIGERANTE KS PE	2,000 UN	4,50	9,00
77	CHA GELADO	1,000 UN	6,90	6,90
65	ICE TEA LIMAO 300ML	1,000 UN	6,90	6,90
107	CHEESECAKE	1,000 UN	10,90	10,90
108	COCCADA	1,000 UN	3,00	3,00
109	MOUSSE	2,000 UN	5,50	11,00
110	PUDDIM	1,000 UN	7,00	7,00
113	TORTA HISTA	1,000 UN	12,00	12,00

Qtd, Total de itens 18
Valor Total R\$ 382,38
Valor a Pagar R\$ 382,38
FORMA PAGAMENTO VALOR PAGO R\$
Dinheiro 382,38

Consulte pela Chave de Acesso em
<http://nfce.sefaz.al.gov.br/consultaNFCe.htm>
2722 0804 8807 8800 0129 6500 5000 0023 0212 9355 4040

CONSUMIDOR CPF: 055.212.644-69
consumidor
nao informado, numero
bairro, NACEIO

NFC-e nº00002362 Serie:005 Dt.Emi.:12/08/2022 14:23:21
Via consumidor
Protocolo de Autorizacao: 327220162813618
Data de autorizacao: 12 /08/2022 14:23:20



INFORMACOES ADICIONAIS DE INTERESSE DO CONTRIBUINTE
ND5:

No venda: 70-mesa 210
Trib aprox R\$: 21,88 Fed, 74,00 Est
Fonte: IBPI/enpresometro.com.br A567R1

NT COMERCIO DE ALIMENTOS LTDA:04880788000129
CNPJ: 04.980.769/0001-29 IE: 241013674
R ENGENHEIRO ROBERTO GONCALVES RENEZES, 87 - R
CENTRO- NACEID, AL

DANFE NFC-e - Documento Auxiliar da Nota Fiscal de
Consumidor Eletronica
Nao permite aproveitamento de credito de ICMS

Codigo	Descricao	Qtd Un	Vl Un	Vl Tot
114	ALMOCO KG	0,556 UN	62,90	34,97
191	SUCO	2,000 UN	6,00	12,00
114	ALMOCO KG	0,384 UN	62,90	24,15
114	ALMOCO KG	0,270 UN	62,90	16,98
69	SCHWEPPES CITRUS L	1,000 UN	6,90	6,90
114	ALMOCO KG	0,388 UN	62,90	25,03
80	REFRIGERANTE KS PE	1,000 UN	4,50	4,50
109	NDUSSE	2,000 UN	5,50	11,00
114	ALMOCO KG	0,542 UN	62,90	34,09
68	REFRIGERANTE LATA	1,000 UN	6,00	6,00
110	PUDIM	2,000 UN	7,00	14,00
111	SOBREMSA NO COPO	2,000 UN	7,00	14,00
114	ALMOCO KG	0,274 UN	62,90	17,23
114	ALMOCO KG	0,386 UN	62,90	24,27
114	ALMOCO KG	0,524 UN	62,90	32,95
114	ALMOCO KG	0,270 UN	62,90	16,98

Qtd. Total de Itens 16
Valor Total R\$ 295,05
Valor a Pagar R\$ 295,05
FORMA PAGAMENTO VALOR PAGO R\$
Dinheiro 295,05

Consulte pela Chave de Acesso em
<http://nfce.sefaz.al.gov.br/consultaNFce.htm>
2722 0804 8807 8800 0129 6500 5000 0023 2411 2597 5375

CONSUMIDOR CPF: 055.212.644-69
consumidor
nao informado, numero
bairro, NACEID

NFC-e n000002324 Serie:005 Dt. Emi.: 15/08/2022 14:36:58
Via consumidor
Protocolo de Autorizacao: 327220165098140
Data de autorizacao: 15 /08/2022 14:36:58



3

INFORMACOES ADICIONAIS DE INTERESSE DO CONTRIBUINTE
ND5:

No. venda: 52-nesa 247
Trib aprox R\$: 15,37 Fed, 55,76 Est
Fonte: 16PT/enpresonetro.coa.br ASG7R1
=====NCR Colibri

VT COMERCIO DE ALIMENTOS LTDA:04880788000129
CNPJ: 04.880.788/0001-29 IE: 241013674
R ENGENHEIRO ROBERTO GONCALVES MENEZES, 87 - A
CENTRO- MACEIO, AL

DANFE NFC-e - Documento Auxiliar da Nota Fiscal de
Consumidor Eletronica
Nao permite aproveitamento de credito de ICMS

Codigo	Descricao	Qtd	Un	VI,Un	VI,Tot
116	BALANCA SUSHI KG	0,405	UN	91,90	37,21
115	ALMOCO ESPECIAL KG	0,345	UN	88,00	30,36
115	ALMOCO ESPECIAL KG	0,335	UN	88,00	29,48
115	ALMOCO ESPECIAL KG	0,450	UN	88,00	39,60
116	BALANCA SUSHI KG	0,350	UN	91,90	32,16
114	ALMOCO KG	0,300	UN	62,90	18,87
113	TORTA MISTA	1,000	UN	12,00	12,00
107	CHEESECAKE	1,000	UN	10,90	10,90
108	COCCADA	2,000	UN	3,00	6,00
68	REFRIGERANTE LATA	2,000	UN	6,00	12,00
71	AGUA MINERAL SEM G	3,000	UN	4,90	14,70

Qtd Total de Itens 11
Valor Total R\$ 243,28
Valor a Pagar R\$ 243,28
FORMA PAGAMENTO VALOR PAGO R\$
Dinheiro 243,28

Consulte pela Chave de Acesso em
<http://nfce.sefaz.al.gov.br/consultaNFce.htm>
2722 0504 8607 8800 0129 8500 5000 0023 4613 2237 4673

CONSUMIDOR CPF: 055.212.844-69

consumidor
nao informado, numero
bairro, MACEIO

NFC-e n000002346 Serie:005 Dt.Emi.:18/08/2022 11:54:45
Via consumidor
Protocolo de Autorizacao: 327220167108149
Data de autorizacao: 18 /08/2022 11:54:44



@

INFORMACOES ADICIONAIS DE INTERESSE DO CONTRIBUINTE
ND5:

No.venda: 17-nesa 202
Trib aprox R\$: 12,92 Fed, 46,19 Est
Fonte: IBPT/empresometro.com.br #567R1
=====NCR Colibri

*

MT COMERCIO DE ALIMENTOS LTDA:04680788000129
CNPJ: 04.980.788/0001-29 IE: 241013674
R ENGENHEIRO ROBERTO GONCALVES MENEZES, 87 - A
CENTRO- MACEIO, AL

DANFE NFC-e - Documento Auxiliar da Nota Fiscal de
Consumidor Eletronica
Nao permite aproveitamento de credito de ICMS

Codigo	Descricao	Qtd Un	VI Un	VI Tot
118	BALANCA SUSHI KG	0,185 UN	91,90	17,00
115	ALMOCO ESPECIAL KG	0,525 UN	88,00	46,20
118	BALANCA SUSHI KG	0,735 UN	91,90	67,54
118	BALANCA SUSHI KG	0,395 UN	91,90	36,30
115	ALMOCO ESPECIAL KG	0,425 UN	88,00	37,40
118	BALANCA SUSHI KG	0,445 UN	91,90	40,89
118	BALANCA SUSHI KG	0,310 UN	91,90	28,48
110	PUDIM	2,000 UN	7,00	14,00
109	MOSSE	1,000 UN	5,50	5,50
108	COCAIDA	1,000 UN	3,00	3,00
71	AGUA MINERAL SEM G	2,000 UN	4,90	9,80
83	REFRIGERANTE LATA	1,000 UN	6,00	6,00
80	REFRIGERANTE KS PE	4,000 UN	4,50	18,00

Qtd Total de Itens 13
Valor Total R\$ 330,11
Valor a Pagar R\$ 330,11
FORMA PAGAMENTO VALOR PAGO R\$
Dinheiro 330,11

Consulte pela Chave de Acesso em
<http://nfce.sefaz.al.gov.br/consultaNFce.htm>
2722 0804 8807 8800 0129 8500 5000 0023 5419 7229 1243

CONSUMIDOR CPF: 055.212.644-69
consumidor
nao informado, numero
bairro MACEIO

NFC-e n000002854 Serie:005 Dt.Emi.:19/08/2022 11:37:13
Via consumidor
Protocolo de Autorizacao: 327220167937083
Data de autorizacao: 19 /08/2022 11:37:13



3

INFORMACOES ADICIONAIS DE INTERESSE DO CONTRIBUINTE
HD5:

No venda: 4-mesa 200
Trib aprox R\$: 17,29 Fed, 62,46 Est
Fonte: IBPT/empresometro.com.br A567R1
=====NCR Colibri

4

VT COMERCIO DE ALIMENTOS LTDA:04880788000129
CNPJ: 04.880.788/0001-29 IE: 241013674
R ENGENHEIRO ROBERTO GONCALVES MENEZES, 87 - A
CENTRO- MACEIO, AL

DANFE NFC-e - Documento Auxiliar da Nota Fiscal de
Consumidor Eletronica
Nao permite aproveitamento de credito de ICMS

Codigo	Descricao	Qtd Un	Vi Un	Vi Tot
114	ALMOGO KG	0,366 UN	62,90	23,02
68	REFRIGERANTE LATA	3,000 UN	6,00	18,00
115	ALMOGO ESPECIAL KG	0,600 UN	86,00	52,80
115	BALANCA SUSHI KG	0,455 UN	91,90	41,81
115	ALMOGO ESPECIAL KG	0,395 UN	86,00	34,76
116	BALANCA SUSHI KG	0,450 UN	91,90	41,35
116	BALANCA SUSHI KG	0,410 UN	91,90	37,67
74	AGUA MINERAL 300ML	3,000 UN	2,50	7,50
110	PUDIM	1,000 UN	7,00	7,00
109	MOUSSE	1,000 UN	5,50	5,50
108	COCCADA	2,000 UN	3,00	6,00
113	TORTA MISTA	1,000 UN	12,00	12,00

Qtd. Total de Itens 12
Valor Total R\$ 287,41
Descontos R\$ -14,37
Valor a Pagar R\$ 273,04
FORMA PAGAMENTO VALOR PAGO R\$
Dinheiro 273,04

Consulte pela Chave de Acesso em
<http://nfce.sefaz.al.gov.br/consultaNFce.htm>
2722 0804 8807 8800 0129 6500 5000 0024 0016 0869 3680

CONSUMIDOR CPF: 055.212.644-69
consumidor
nao informado, numero
bairro, MACEIO

NFC-e n000082400 Serie-005 Dt.Emi.:23/08/2022 13:17:02
Via consumidor
Protocolo de Autorizacao: 327220170906963
Data de autorizacao: 23 /08/2022 13:16:58



3

INFORMACOES ADICIONAIS DE INTERESSE DO CONTRIBUINTE

ND5:

No venda: l-nesa 200

Trio aprox R\$: 13,92 Fed. 51,33 Est

Fonte: IBPT/empresometro.com.br

#567R1

====NCR Colibri

4

WT COMERCIO DE ALIMENTOS LTDA:04980788000129
CNPJ: 04.880.788/0001-29 IE: 241013674
R ENGENHEIRO ROBERTO GONCALVES MENEZES, 87 - A
CENTRO- NACEID, AL

DANFE NFC-e - Documento Auxiliar da Nota Fiscal de
Consumidor Eletronica
Nao permite aproveitamento de credito de ICMS

Codigo	Descricao	Qtd Un	VI Un	VI Tot
115	ALMOGO ESPECIAL KG	0,425 UN	88,00	37,40
116	BALANCA SUSHI KG	0,375 UN	91,90	34,46
116	BALANCA SUSHI KG	0,535 UN	91,90	49,16
115	ALMOGO ESPECIAL KG	0,310 UN	88,00	27,28
115	ALMOGO ESPECIAL KG	0,430 UN	88,00	37,84
115	ALMOGO ESPECIAL KG	0,400 UN	88,00	35,20
116	BALANCA SUSHI KG	0,520 UN	91,90	47,78
103	BOMBON PRESTIGIO	1,000 UN	3,00	3,00
104	BOMBON TALENTO	1,000 UN	4,00	4,00
109	HOUSSE	1,000 UN	5,50	5,50
198	COCCADA	1,000 UN	3,00	3,00
68	REFRIGERANTE LATA	2,000 UN	6,00	12,00
80	REFRIGERANTE KS PE	1,000 UN	4,50	4,50

Qtd. Total de Itens 13
Valor Total R\$ 301,12
Valor a Pagar R\$ 301,12
FORMA PAGAMENTO VALOR PAGO R\$
Dinheiro 301,12

Consulte pela Chave de Acesso em
<http://nfce.sefaz.al.gov.br/consultaNFCe.htm>
2722 0804 8807 8800 0129 8500 5000 0024 1113 1645 9492

CONSUMIDOR CPF: 055.212.644-69

consumidor
nao informado, numero
bairro, NACEID

NFC-e n000002411 Serie:005 Dt.Emi.:24/08/2022 12:34:59
Via consumidor
Protocolo de Autorizacao: 327220171598048
Data de autorizacao: 24 /08/2022 12:34:58



INFORMACOES ADICIONAIS DE INTERESSE DO CONTRIBUINTE
ND5:

No. venda: 29-mesa 201
Trib aprox R\$: 15,03 Fed, 56,32 Est
Fonte: IBPT/empresonetro.com.br A567R1
=====NCR Colibri



PREFEITURA MUNICIPAL DE MACEIÓ
SECRETARIA MUNICIPAL DE ECONOMIA
NOTA FISCAL ELETRÔNICA DE SERVIÇO - NFS-e

Nº NFS-e:
525

Competência:
09/2022

Data e Hora de Emissão
01/09/2022 08:33:11

Cod Verificação NFS-e
ULAHEA81A



Código Verificação RPS	Número do RPS	NFS-e Substituída

Dados do Prestador de Serviço

Razão Social/Nome: BARBOSA E VIEIRA LTDA-ME
CNPJ/CPF: 08.228.131/0001-32 CCM: 900741741 Email: PEDROCESAR@TECDOM.COM.BR
Endereço: AVENIDA ÁLVARO OTACÍLIO, 3731 - JATIÚCA CEP: 57036-850 SALA 508;BLOCO A-ITÁLIA;LOTE 0144;QUADRA Tel: (82)3324-3020
Município: MACEIÓ UF: AL

Dados do Tomador de Serviço

Razão Social/Nome: Galba Novais de Castro Netto
CNPJ/CPF: 055.212.644-69 CCM: Email: galba.novais@hotmail.com
Endereço: RUA ZACARIAS DE AZEVEDO, 399 - CENTRO CEP: 57020-470 Tel: (82)9314-0222
Município: MACEIÓ UF: AL

Código do Serviço / Atividade

1.07 / 6209100 - suporte técnico, manutenção e outros serviços em tecnologia da informação

Discriminação dos Serviços

Serviços prestados no mês de Agosto de 2022.

Auxílio total nas instalações da rede do cliente, compreendendo falhas de softwares, treinamento, erros de operação, configuração, etc. Bem como análise a assessoria na expansão da mesma.
Diagnósticos e procedimentos preventivos (limpeza dos computadores, desfragmentação do HD, etc) e corretivos (substituição de peças - valores das peças não incluídos) e consultoria técnica para compra de novos equipamentos e tecnologias afins.
Consultas para dirimir dúvidas nos aplicativos utilizados pelo cliente bem como do sistema operacional.

Valor Total (R\$):2.000,00

Detalhamento Específico da Construção Civil

Código da Obra

Código ART

Tributos Federais

PIS (R\$)

COFINS (R\$)

IR (R\$)

INSS (R\$)

CSLL (R\$)

0,00

0,00

0,00

0,00

0,00

Deduções / Descontos / Outras Retenções

Valor das Deduções (R\$)

Descontos Incondicionados (R\$)

Descontos Condicionados (R\$)

Outras Retenções (R\$)

0,00

0,00

0,00

0,00

Natureza Operação

1-Exigível

Retenções Federais (R\$)

0,00

Local da Prestação

MACEIÓ - AL

Valor Líquido (R\$)

2.000,00

ISSQN a Reter

() Sim (X) Não

Base de Cálculo (R\$)

2.000,00

Opção Simples Nacional

(X) Sim () Não

Alíquota

2,00

Regime Especial Tributação

0-Nenhum

Valor do ISSQN (R\$)

0,00

Avisos

- 1- Uma via desta Nota Fiscal será enviada através do e-mail fornecido pelo Tomador do Serviço.
- 2- A autenticidade desta Nota Fiscal poderá ser verificada no site, <http://Município de Maceió.giss.com.br> com a utilização do Código de Verificação.
- 3 - Documento emitido por ME ou EPP optante pelo Simples Nacional.Não gera direito a crédito fiscal de ISS e IPI.

[Handwritten mark]



RECIBO

R\$ 2.000,00

Eu, PEDRO CÉSAR VIEIRA BARBOSA portador do CPF 027.141.684-00 recebi do Vereador GALBA NOVAES DE CASTRO NETTO a importância de 2.000,00 (DOIS MIL REAIS) referente a PRESTAÇÃO DE SERVIÇOS DE INFORMÁTICA.

Maceió 31 DE AGOSTO de 2022

A handwritten signature in blue ink, appearing to be "P. Barbosa", written over a horizontal line.

Pedro César V. Barbosa
Analista de Sistemas

A small, stylized handwritten mark or signature in blue ink, possibly a checkmark or a small flourish.