Baixado Em: 06/11/2025

Câmara Municipal de Maceió
ARQUIVO DISPONIBILIZADO PELO SITE.
Validação: https://www.maceio.al.leg.br/

ESTADO DE ALAGOAS
CÂMARA MUNICIPAL DE MACEIÓ
PRESIDÊNCIA

Maceió (AL), 12 de abril de 2013.

Ofício GP n.° 869 /2013

Ao Excelentíssimo Senhor Rui Soares Palmeira
Prefeito
Nesta.

Assunto: Encaminhamento de Requerimento do Vereador Kelmann Vieira

Senhor Prefeito,

1. Encaminho a Vossa Excelência cópia do requerimento do Senhor Vereador Kelmann Vieira, protocolado nesta casa com o nº 1659/13 cujo teor segue em anexo.

2. Sem mais para o momento, e assegurando o absoluto espírito de cooperação com o vosso prestigioso e necessário trabalho, apresentamos votos de elevada consideração.

Francisco Holanda Costa Filho
Presidente

PREFEITURA MUNICIPAL DE MACEIÓ
Secretaria Municipal de Administração, Recursos Humanos e Patrimônio
TI-DPFPI wwww.adm.maceio.al.gov.br
Sistema Unificado de Protocolo
Processo Nº 00100. 105880 / 2013
Local origem: 0100 - GP
Setor origem: 0215 - PROTOCOLO SETORIAL - GP
Interessado: CAMARA MUNICIPAL DE MACEIÓ
Data: 09/10/2013 12:53:32
Natureza: 4595 - OFICIO
Assunto: OFICIO Nº 869/2013. SOL PAVIMENTAÇÃO EM PARALELEPÍPEDO E A INSTALAÇÃO DE POTES COM LUMINÁRIAS NA RUA I, CONJ INOCOOP.

Baixado Em: 06/11/2025

Câmara Municipal de Maceió

ARQUIVO DISPONIBILIZADO PELO SITE.

Validação:
https://www.maceio.al.leg.br/

Baixado Em: 06/11/2025

Câmara Municipal de Maceió
ARQUIVO DISPONIBILIZADO PELO SITE.
Validação: https://www.maceio.al.leg.br/

PROCESSO 1659/13

CÂMARA MUNICIPAL DE
MACEIÓ
Casa de Mário Guimarães
e de todos os maceioenses

DATA 05/04/13

ELEMENTOS DO PROCESSO

INTERESSADO: Kelmann Vieira

NATUREZA: Requerimento / Indicação 08/13

ASSUNTO:

ANEXO

OBSERVAÇÕES

ANDAMENTO

DESTINO	DATA

CÂMARA MUNICIPAL DE MACEIÓ

Baixado Em: 06/11/2025

Câmara Municipal de Maceió
ARQUIVO DISPONIBILIZADO PELO SITE.
Validação: https://www.maceio.al.leg.br/

Câmara Municipal de Maceió, CNPJ – 08447302000114
Gabinete do Vereador Kelmann Vieira de Oliveira
Praça Marechal Deodoro, 376, Centro, CEP – 57020-040, Maceió-AL
Telefone: (082) 3223 5799

CÂMARA MUNICIPAL DE MACEIÓ
PROTOCOLO Nº 1659
DIA 05 MÊS 04 ANO 13
ASSINATURA

INDICAÇÃO N.º 08 /2013

APROVADO
Em 11 / 04 / 2013
PRESIDENTE

"Sugere ao Poder Executivo Municipal a adoção de providências urgentes, visando à pavimentação em paralelepípedo e a instalação de postes com luminárias na Rua "I", Conjunto Inocoop, no Bairro da Cidade Universitária, nesta capital".

EXCELENTÍSSIMO SENHOR PRESIDENTE DA CÂMARA MUNICIPAL DE MACEIÓ/AL.

O Vereador abaixo assinado, no uso das atribuições que lhe confere o Regimento Interno da Casa (art. 176, I do Regimento Interno da Câmara Municipal de Maceió), vem, mui respeitosamente, até Vossa Excelência, SUGERIR, depois de ouvido o Plenário e dispensada às formalidades regimentais, que sejam enviados expedientes ao Excelentíssimo Senhor Prefeito do Município de Maceió/AL, **Rui Soares Palmeira,** ao Secretário Municipal de Infraestrutura – SEMINFRA, Dr. **Roberto Fernandes** e ao Superintendente Municipal de Energia e Iluminação Pública (SIMA), Dr. **Ib Breda**, no sentido de que junto ao Poder Executivo Municipal seja procedida a pavimentação em paralelepípedo e a instalação de postes com luminárias na Rua "I", Conjunto Inocoop, no Bairro da Cidade Universitária.

JUSTIFICATIVA:

A presente Indicação aponta ao Executivo Municipal a necessidade de realizar melhorias na Rua "I", Conjunto Inocoop - Bairro da Cidade Universitária, a fim de atender as solicitações dos moradores, vez que a rua encontra-se em péssimas condições, com buracos em decorrência da falta de paralelepípedos, obrigando-os a manobras e o inconveniente convívio com lama e poeira.

À ASSESSORIA DO PLENÁRIO
PARA INCLUIR NA ORDEM DO DIA
08/04/2013
CÂMARA MUNICIPAL DE MACEIÓ
Pedro Alves de Oliveira Filho,
Assessor Parlamentar de Mesa

Baixado Em: 06/11/2025

Câmara Municipal de Maceió

ARQUIVO DISPONIBILIZADO PELO SITE.

Validação:
https://www.maceio.al.leg.br/

Baixado Em: 06/11/2025

Câmara Municipal de Maceió

ARQUIVO DISPONIBILIZADO PELO SITE.

Validação:
https://www.maceio.al.leg.br/

Câmara Municipal de Maceió, CNPJ – 08447302000114
Gabinete do Vereador Kelmann Vieira de Oliveira
Praça Marechal Deodoro, 376, Centro, CEP – 57020-040, Maceió-AL
Telefone: (082) 3223 5799

Sala das Sessões da Câmara Municipal de Maceió, em 02 de abril de 2013.

KELMANN VIEIRA DE OLIVEIRA
Vereador

À Chefia Expediente
Em 11-04-2013
Yolanda
Diretor

Baixado Em: 06/11/2025

Câmara Municipal de Maceió

ARQUIVO DISPONIBILIZADO PELO SITE.

Validação:
https://www.maceio.al.leg.br/

Baixado Em: 06/11/2025

Câmara Municipal de Maceió

ARQUIVO DISPONIBILIZADO PELO SITE.

Validação: https://www.maceio.al.leg.br/

Câmara Municipal de Maceió, CNPJ – 08447302000114
Gabinete do Vereador Kelmann Vieira de Oliveira
Praça Marechal Deodoro, 376, Centro, CEP – 57020-040, Maceió-AL
Telefone: (082) 3223 5799

RUA "I", CONJUNTO INOCOOP

BAIRRO DA CIDADE UNIVERSITÁRIA.

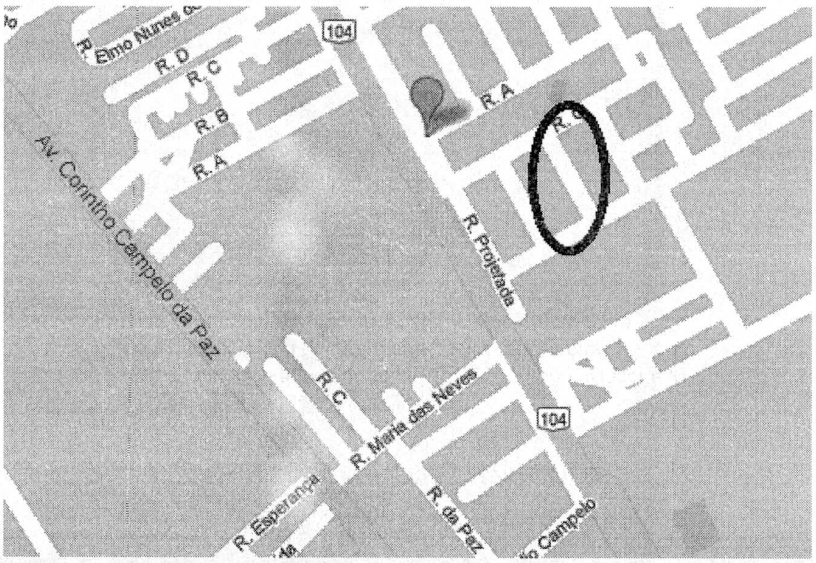

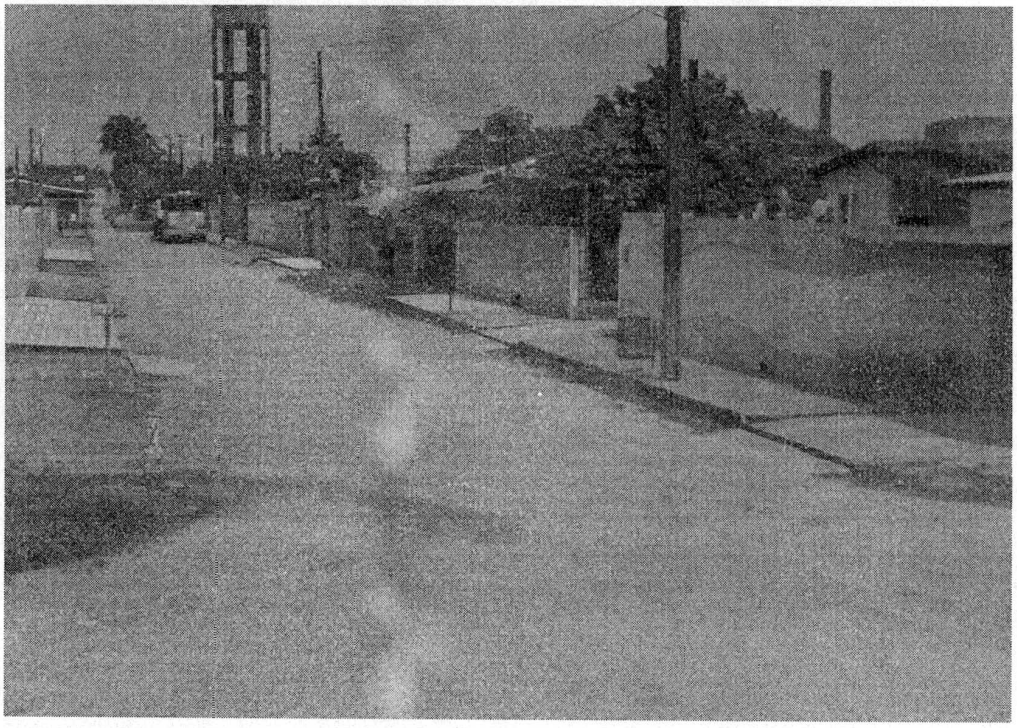

Baixado Em: 06/11/2025

Câmara Municipal de Maceió

ARQUIVO DISPONIBILIZADO PELO SITE.

Validação:
https://www.maceio.al.leg.br/