Baixado Em: 06/11/2025

Câmara Municipal de Maceió
ARQUIVO DISPONIBILIZADO PELO SITE.
Validação: https://www.maceio.al.leg.br/

2439/2016

DATA 13/06/16

CÂMARA MUNICIPAL DE MACEIÓ

NATUREZA: IND 009/2016

ASSUNTO:
"SUGERE AO PODER EXECUTIVO MUNICIPAL A ADOÇÃO DE PROVIDÊNCIAS URGENTES, VISANDO UM MUTIRÃO DE LIMPEZA NO FINAL DA RUA FRANCISCO DE ASSIS – JACINTINHO, NESTA CAPITAL".

ELEMENTOS DO PROCESSO

INTERESSADO: Vereador Kelmann Vieira

ENDEREÇO:

TELEFONE:

ANEXOS

OBSERVAÇÕES

TRAMITAÇÃO

DATA	DESTINO	DATA	DESTINO	DATA	DESTINO
15-06-16	Disc. Único				

Baixado Em: 06/11/2025

Câmara Municipal de Maceió

ARQUIVO DISPONIBILIZADO PELO SITE.

Validação: https://www.maceio.al.leg.br/

A Câmara Municipal de Maceió quer ter você sempre por perto, participando de forma ativa e consciente. Acompanhe nossos canais, acesse e informe-se. Falar diretamente com você é o melhor jeito de contribuir com o desenvolvimento da cidade, aprovando leis que beneficiem o cidadão.

INFORMAÇÃO QUE GERA PARTICIPAÇÃO.

SITE

CAMARADEMACEIO.AL.GOV.BR

UM CANAL COMPLETAMENTE INTERATIVO COM FOTOS, VÍDEOS E TV, COM TODAS AS NOTÍCIAS E EVENTOS OFICIAIS, NO QUAL VOCÊ CONHECE SEUS VEREADORES E PODE ENTRAR EM CONTATO COM A OUVIDORIA.

PORTAL DA TRANSPARÊNCIA

CAMARADEMACEIO.AL.GOV.BR/TRANSPARENCIA

É AQUI QUE VOCÊ PODE FISCALIZAR, DE FORMA FÁCIL E CLARA, A GESTÃO ADMINISTRATIVA DA CÂMARA.

FACEBOOK

/CAMARADEMACEIO

TWITTER

@CAMARA_MACEIO

INFORMAÇÃO RÁPIDA E DIRETA PARA VOCÊ ACOMPANHAR TUDO QUE ACONTECE NO PODER LEGISLATIVO.

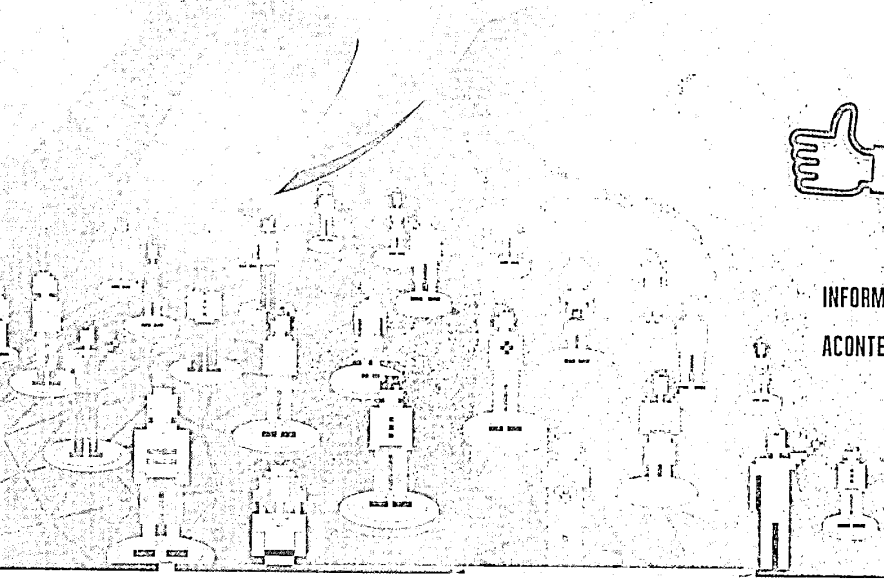

LEGISLATURA 2013 - 2016

Antônio Hollanda, Aparecida Augusta, Chico Filho, Cleber Costa, Davi Davino, Dudu Ronalsa, Eduardo Canuto, Fátima Santiago, Galba Netto, Guilherme Soares, Heloísa Helena, Kelmann Vieira, Luiz Carlos Santana, Marcelo Gouveia, Silvania Barbosa, Silvânio Barbosa, Silvio Camelo, Simone Andrade, Tereza Nelma, Wilson Júnior

CÂMARA MUNICIPAL DE MACEIÓ

Praça Marechal Deodoro da Fonseca, nº 376, CEP: 57020 040
Centro, Maceió-AL - Telefone: 82 2221-1221

Baixado Em: 06/11/2025

Câmara Municipal de Maceió
ARQUIVO DISPONIBILIZADO PELO SITE.
Validação: https://www.maceio.al.leg.br/

PROTOCOLO Nº 295/16
13 MÊS 06 ANO 16
ASSINATURA

CÂMARA Municipal de Maceió
Aprovado Em: 16/06/2016
Presidente

Câmara Municipal de Maceió - AL - Fls. 02

INDICAÇÃO N.º 009/2016

"SUGERE AO PODER EXECUTIVO MUNICIPAL A ADOÇÃO DE PROVIDÊNCIAS URGENTES, VISANDO UM MUTIRÃO DE LIMPEZA NO FINAL DA RUA FRANCISCO DE ASSIS – JACINTINHO, NESTA CAPITAL".

EXCELENTÍSSIMO SENHOR PRESIDENTE DA CÂMARA MUNICIPAL DE MACEIÓ/AL.

O Vereador abaixo assinado, no uso das atribuições que lhe confere o Regimento Interno da Casa (art. 176, I do Regimento Interno da Câmara Municipal de Maceió), vem, mui respeitosamente, até Vossa Excelência, SUGERIR, depois de ouvido o Plenário e dispensada às formalidades regimentais, que sejam enviados expedientes ao Excelentíssimo Senhor Prefeito do Município de Maceió/AL, Rui Soares Palmeira, para junto a Superintendência de Limpeza Urbana de Maceió providenciar um mutirão de limpeza na Rua Francisco de Assis, no bairro do Jacintinho, nesta capital.

JUSTIFICATIVA:

A presente Indicação aponta ao Executivo Municipal a necessidade de realizar um mutirão de limpeza na Rua Francisco de Assis, no bairro do Jacintinho, na descida da grota do Pau D`arco.

Sala das Sessões da Câmara Municipal de Maceió, em 13 DE JUNHO de 2016

KELMANN VIEIRA DE OLIVEIRA
Vereador

Baixado Em: 06/11/2025

Câmara Municipal de Maceió

ARQUIVO DISPONIBILIZADO PELO SITE.

Validação:
https://www.maceio.al.leg.br/

EM BRANCO

Baixado Em: 06/11/2025

Câmara Municipal de Maceió

ARQUIVO DISPONIBILIZADO PELO SITE.

Validação:
https://www.maceio.al.leg.br/

Fls. 03

CÂMARA
Municipal de Maceió

MUTIRÃO DE LIMPEZA NA RUA FRANCISCO DE ASSIS, NO BAIRRO DO JACINTINHO.

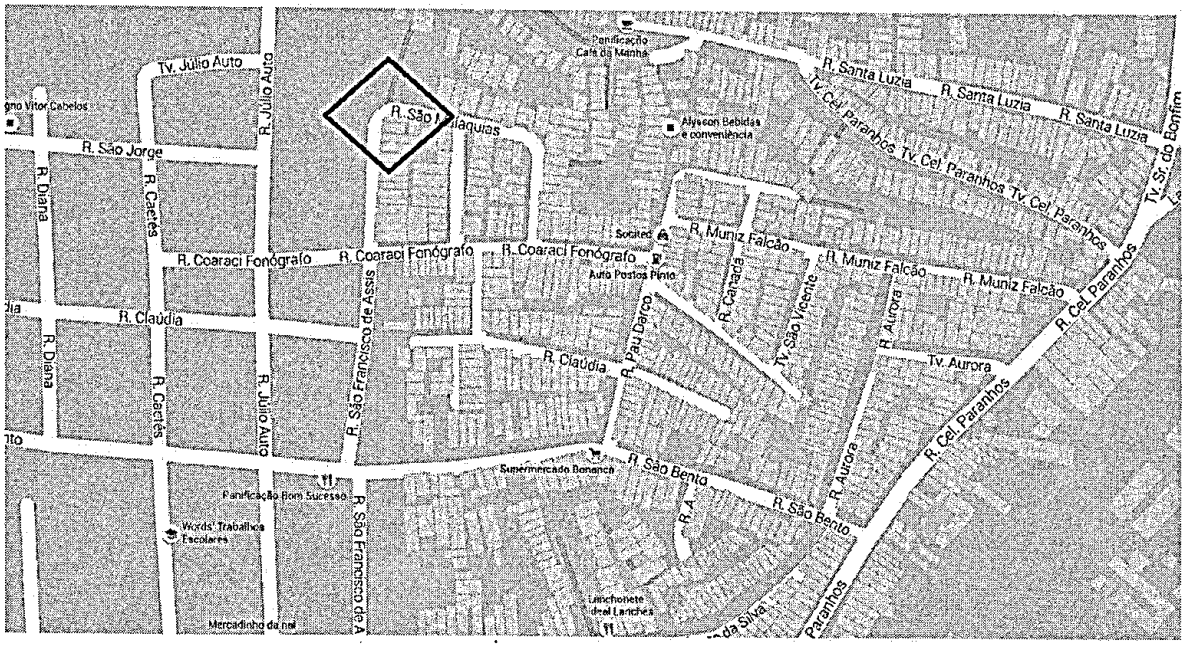

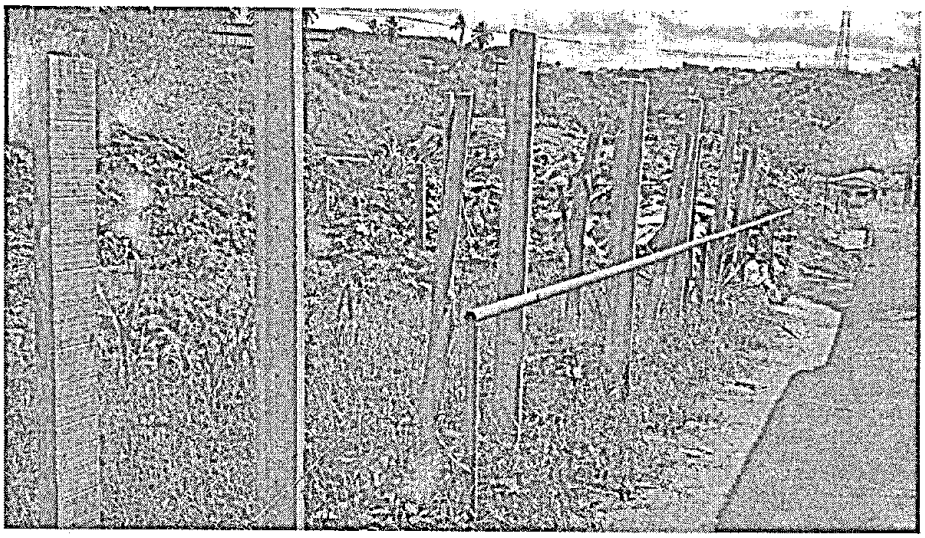

Baixado Em: 06/11/2025

Câmara Municipal de Maceió

ARQUIVO DISPONIBILIZADO PELO SITE.

Validação:
https://www.maceio.al.leg.br/

EM BRANCO

Baixado Em: 06/11/2025

Câmara Municipal de Maceió

ARQUIVO DISPONIBILIZADO PELO SITE.

Validação:
https://www.maceio.al.leg.br/

Câmara - Maceió - AL
Fls. 09

CÂMARA
Municipal de Maceió

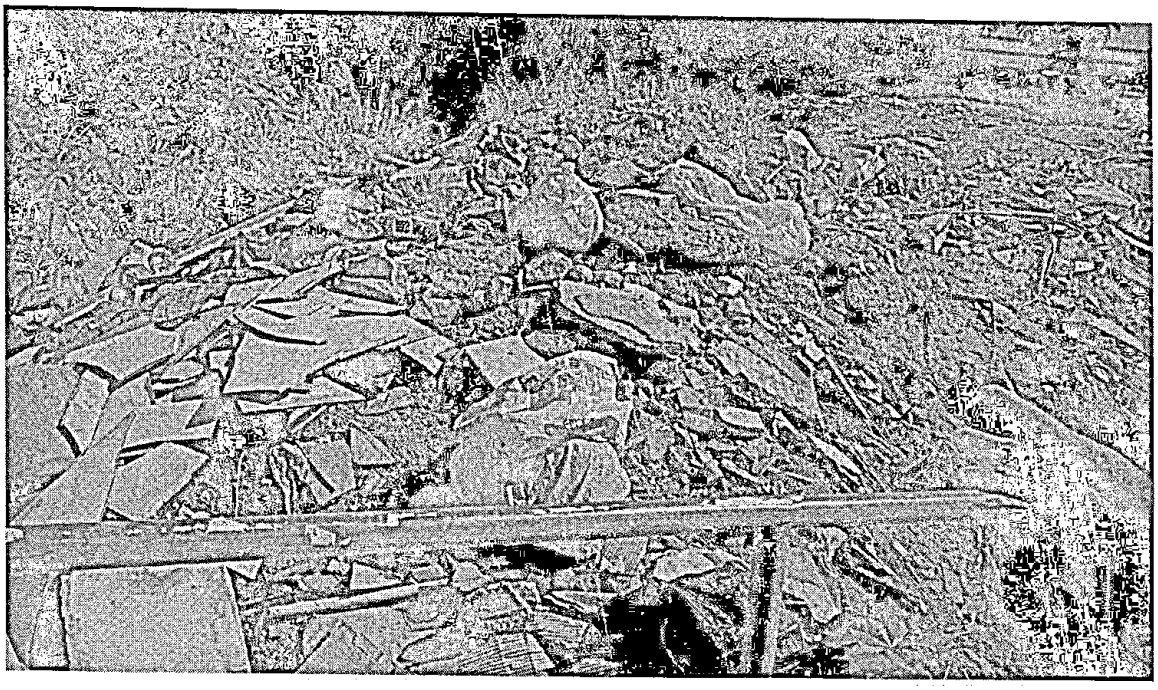

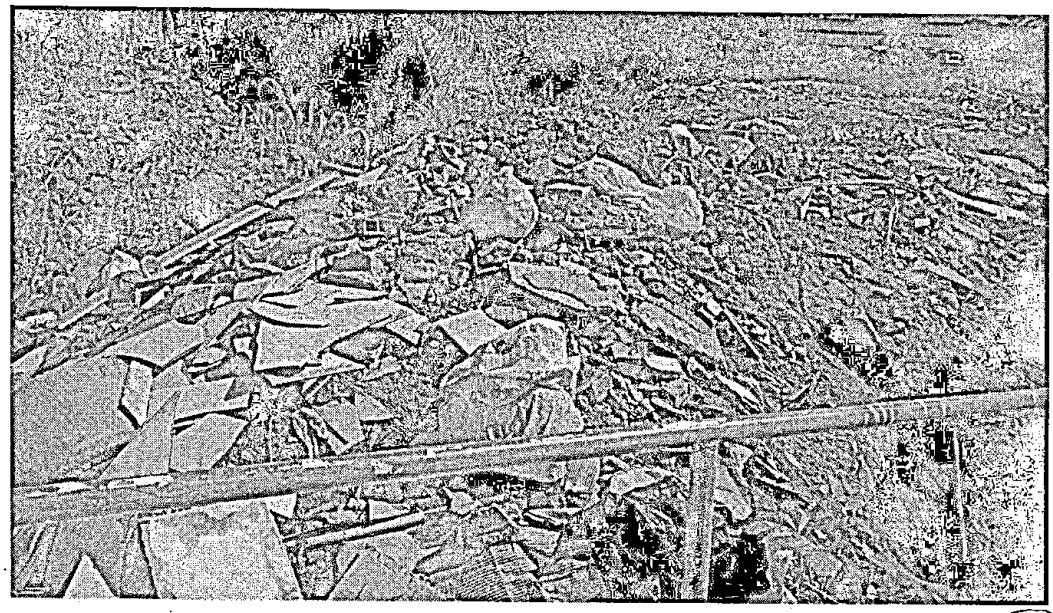

Baixado Em: 06/11/2025

Câmara Municipal de Maceió

ARQUIVO DISPONIBILIZADO PELO SITE.

Validação:
https://www.maceio.al.leg.br/

EM BRANCO

Baixado Em: 06/11/2025

Câmara Municipal de Maceió

ARQUIVO DISPONIBILIZADO PELO SITE.

Validação:
https://www.maceio.al.leg.br/

Fls.

CÂMARA
Municipal de Maceió

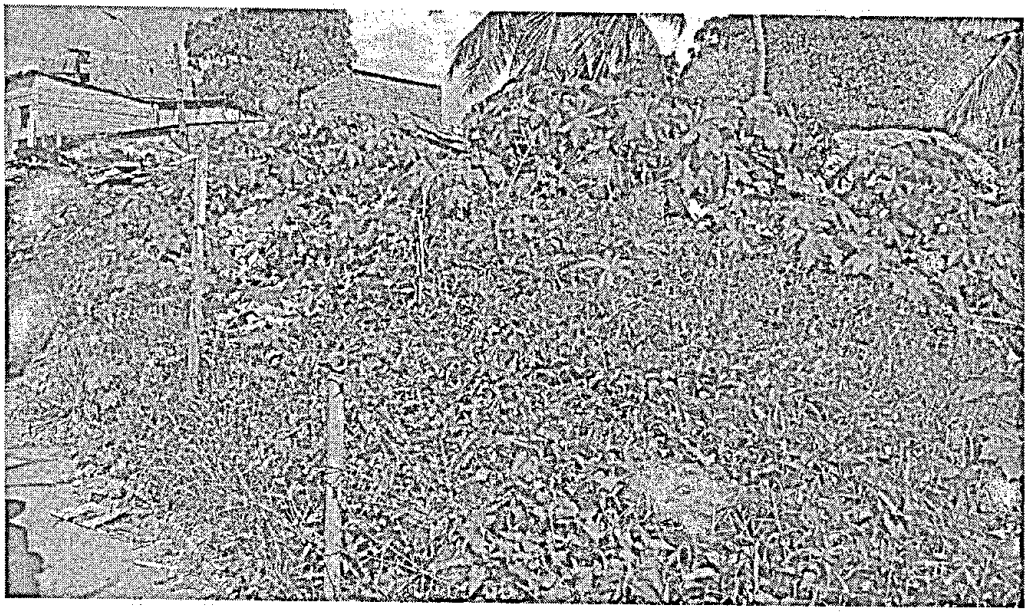

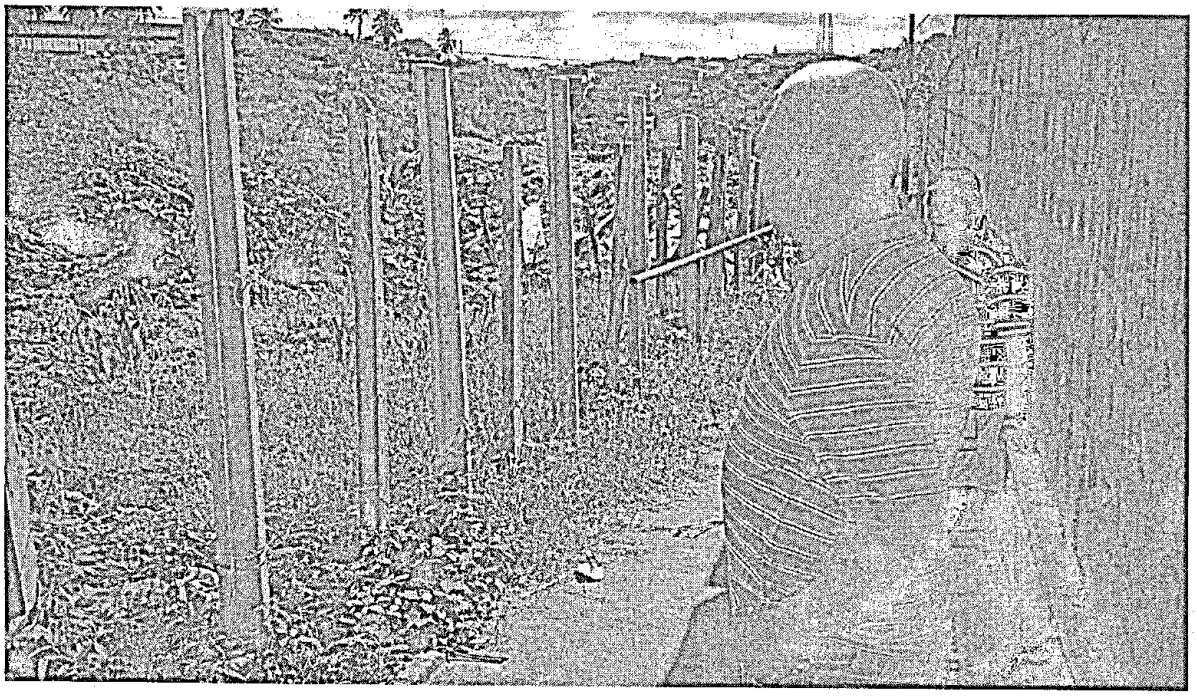

Baixado Em: 06/11/2025

Câmara Municipal de Maceió

ARQUIVO DISPONIBILIZADO PELO SITE.

Validação:
https://www.maceio.al.leg.br/

EM BRANCO

Baixado Em: 06/11/2025

Câmara Municipal de Maceió

ARQUIVO DISPONIBILIZADO PELO SITE.

Validação: https://www.maceio.al.leg.br/

CÂMARA
Municipal de Maceió

PREFEITURA MUNICIPAL DE MACEIÓ
Secretaria Municipal de Administração, Recursos Humanos e Patrimônio
DTI - Diretoria de Tecnologia da Informação
Sistema Unificado de Protocolo
Processo Nº 00100.053337 / 2016
Local origem: 0100 - GP
Setor origem: 0215 - PROTOCOLO SETORIAL - GP
Interessado: CAMARA MUNICIPAL DE MACEIO
Data: 27/06/2016 10:11:51
Natureza: 4786 - LIMPEZA
Assunto: OF. 587/2016 - MUTIRÃO DE LIMPEZA NO FINAL DA RUA FRANSCISCO DE ASSIS - JACINTINHO.

Ofício GP nº 587/2016

Ao Excelentíssimo
Rui Soares palmeira
Prefeito de Maceió

Assunto: **ENCAMINHAMENTO DA INDICAÇÃO Nº 09/2016 DO VEREADOR KELMANN VIEIRA**

Excelentíssimo Prefeito,

Venho por meio deste, encaminhar a Vossa Excelência cópia da INDICAÇÃO Nº 09-2016 de autoria do VEREADOR KELMANN VIEIRA, protocolado nesta casa sob nº 2439-2016, cujo teor segue em anexo.

Sem mais para o momento, e assegurando o absoluto espírito de cooperação com o vosso prestigioso e necessário trabalho, apresentamos votos de elevada consideração.

Atenciosamente,

Maceió (AL) 22 de junho de 2016

Kelmann Vieira de Oliveira
Presidente

Baixado Em: 06/11/2025

Câmara Municipal de Maceió

ARQUIVO DISPONIBILIZADO PELO SITE.

Validação:
https://www.maceio.al.leg.br/