Baixado Em: 06/11/2025

Câmara Municipal de Maceió
ARQUIVO DISPONIBILIZADO PELO SITE.
Validação: https://www.maceio.al.leg.br/

ESTADO DE ALAGOAS
CÂMARA MUNICIPAL DE MACEIÓ
PRESIDÊNCIA

Maceió (AL), 10 de junho de 2013.

Ofício GP nº 1331/2013

Ao Excelentíssimo Senhor Rui Soares Palmeira
Prefeito

Nesta.

Assunto: Encaminhamento de Requerimento do Vereador Kelmann Vieira

Senhor Prefeito,

1. Encaminho a Vossa Excelência cópia do requerimento do Senhor Vereador Kelmann Vieira, protocolado nesta casa com o nº 2722/13 cujo teor segue em anexo.

2. Sem mais para o momento, e assegurando o absoluto espírito de cooperação com o vosso prestigioso e necessário trabalho, apresentamos votos de elevada consideração.

Francisco Holanda Costa Filho
Presidente

PREFEITURA MUNICIPAL DE MACEIÓ
Secretaria Municipal de Administração, Recursos Humanos e Patrimônio
TI-DPFPI wwww.adm.maceio.al.gov.br
Sistema Unificado de Protocolo
rocesso Nº 00100. 061440 / 2013
ocal origem: 0100 - GP
etor origem: 0215 - PROTOCOLO SETORIAL - GP
nteressado: CÂMARA MUNICIPAL DE MACEIÓ
ata: 17/06/2013 14:48:20
atureza: 4603 - PAVIMENTAÇÃO/DRENAGEM
ssunto: OF. Nº 1331/13 - SOL. PAVIMENTAÇÃO E SUBST. DE LUMINÁRIAS DA RUA SÃO PEDRO NO CONJ. VILLAGE CAMPESTRE II.

Baixado Em: 06/11/2025

Câmara Municipal de Maceió

ARQUIVO DISPONIBILIZADO PELO SITE.

Validação:
https://www.maceio.al.leg.br/

Baixado Em: 06/11/2025

Câmara Municipal de Maceió
ARQUIVO DISPONIBILIZADO PELO SITE.
Validação: https://www.maceio.al.leg.br/

PROCESSO 2722/13

CÂMARA MUNICIPAL DE
MACEIÓ
Casa de Mário Guimarães
e de todos os maceioenses

DATA 03/06/13

ELEMENTOS DO PROCESSO

INTERESSADO: Kelmann Vieira

NATUREZA: Req./Indicação 30/13

ASSUNTO: Pavimentação e iluminação no Village Campestre II

ANEXO

OBSERVAÇÕES

ANDAMENTO

DESTINO	DATA

CÂMARA MUNICIPAL DE MACEIÓ

Baixado Em: 06/11/2025

Câmara Municipal de Maceió
ARQUIVO DISPONIBILIZADO PELO SITE.
Validação: https://www.maceio.al.leg.br/

CÂ
PF
DIA 03 MÊS 06 ANO 13
ASSINATURA

Câmara Municipal de Maceió, CNPJ – 08447302000114
Gabinete do Vereador Kelmann Vieira de Oliveira
Praça Marechal Deodoro, 376, Centro, CEP – 57020-040, Maceió-AL
Telefone: (082) 3223 5799

Câmara Municipal de Maceió - AL - Fls. 2

INDICAÇÃO N.° 0030/2013

APROVADO
Em 05/06/2013
PRESIDENTE

"Sugere ao Poder Executivo Municipal a adoção de providências urgentes, visando à pavimentação em asfalto e a substituição das luminárias públicas da Rua São Pedro, localizada no Conjunto Village Campestre II - Cidade Universitária, nesta capital".

EXCELENTÍSSIMO SENHOR PRESIDENTE DA CÂMARA MUNICIPAL DE MACEIÓ/AL.

O Vereador abaixo assinado, no uso das atribuições que lhe confere o Regimento Interno da Casa (art. 176, I do Regimento Interno da Câmara Municipal de Maceió), vem, mui respeitosamente, até Vossa Excelência, SUGERIR, depois de ouvido o Plenário e dispensada às formalidades regimentais, que sejam enviados expedientes ao Excelentíssimo Senhor Prefeito do Município de Maceió/AL, **Rui Soares Palmeira,** ao Secretário Municipal de Infraestrutura – SEMINFRA, Dr. **Roberto Fernandes** e ao Superintendente Municipal de Energia e Iluminação Pública (SIMA), Dr. **Ib Breda**, no sentido de que junto ao Poder Executivo Municipal seja procedida a pavimentação em asfalto e a substituição das luminárias públicas da Rua São Pedro, localizada no Conjunto Village Campestre II - Cidade Universitária, nesta capital.

JUSTIFICATIVA:

A presente Indicação aponta ao Executivo Municipal a necessidade de realizar melhorias na Rua São Pedro, a fim de atender a solicitação da Associação de defesa e desenvolvimento comunitário dos moradores do Village Campestre II, constante no Ofício n° 0032/2013 (em anexo).

A referida rua fica ao lado direito do conjunto e não foi contemplada em sua totalidade com nenhum desses benefícios, a mesma se encontra em péssimas condições, com buracos em

Baixado Em: 06/11/2025

Câmara Municipal de Maceió

ARQUIVO DISPONIBILIZADO PELO SITE.

Validação:
https://www.maceio.al.leg.br/

EM BRANCO

Baixado Em: 06/11/2025

Câmara Municipal de Maceió
ARQUIVO DISPONIBILIZADO PELO SITE.
Validação: https://www.maceio.al.leg.br/

Câmara Municipal de Maceió, CNPJ – 08447302000114
Gabinete do Vereador Kelmann Vieira de Oliveira
Praça Marechal Deodoro, 376, Centro, CEP – 57020-040, Maceió-AL
Telefone: (082) 3223 5799

decorrência da falta de pavimentação e drenagem, obrigando-os a manobras e o inconveniente convívio com lama e poeira.

Além desses fatores, o citado local não possui iluminação pública adequada, fato que vem causando numerosos transtornos aos que ali residem especialmente aos trabalhadores e aos que estudam à noite, pois existe maior risco de serem assaltados ou de sofrerem outros atentados à sua integridade física, ao passarem pelo referido local. Assim, a substituição das luminárias públicas desse trecho irá propiciar mais comodidade e segurança àqueles munícipes.

Sala das Sessões da Câmara Municipal de Maceió, em 03 de junho de 2013.

KELMANN VIEIRA DE OLIVEIRA
Vereador

Silvanio Barbosa

Baixado Em: 06/11/2025

Câmara Municipal de Maceió

ARQUIVO DISPONIBILIZADO PELO SITE.

Validação:
https://www.maceio.al.leg.br/

EM BRANCO

Baixado Em: 06/11/2025

Câmara Municipal de Maceió
ARQUIVO DISPONIBILIZADO PELO SITE.
Validação: https://www.maceio.al.leg.br/

Oficio Nº 0032/2013

Maceió-AL -02 de maio de 2013

solicitação

Associação de defesa e desenvolvimento comunitário dos moradores do village II, através de seu presidente **Sr. Fernando josé dos santos** (fernando do village) vem solicitar de vossa excelência o **Sr. Vereador kelmann viera** que, faça à indicação da drenagem e pavimentação asfáutica da outra parte da rua **são pedro** que fica do lado direito do conjunto, pois a mesma não foi contemplada com nenhum desses benefícios, só o lado esquerdo do conjunto foi contemplado no projeto feito pela gestão anterior, como também substituir as luminarias pois as mesmas já não oferecem uma iluminação adequada.

Desde já agradecemos o apoio e reiteramos nossos votos de agradecimentos.

pres. fernando josé do santos

(fernando do village) TEL :88337352

Baixado Em: 06/11/2025

Câmara Municipal de Maceió

ARQUIVO DISPONIBILIZADO PELO SITE.

Validação:
https://www.maceio.al.leg.br/

EM BRANCO

Baixado Em: 06/11/2025

Câmara Municipal de Maceió

ARQUIVO DISPONIBILIZADO PELO SITE.

Validação: https://www.maceio.al.leg.br/

Fls. 5

Câmara Municipal de Maceió, CNPJ – 08447302000114
Gabinete do Vereador Kelmann Vieira de Oliveira
Praça Marechal Deodoro, 376, Centro, CEP – 57020-040, Maceió-AL
Telefone: (082) 3223 5799

RUA SÃO PEDRO
VILLAGE CAMPESTRE II – MACEIÓ/AL

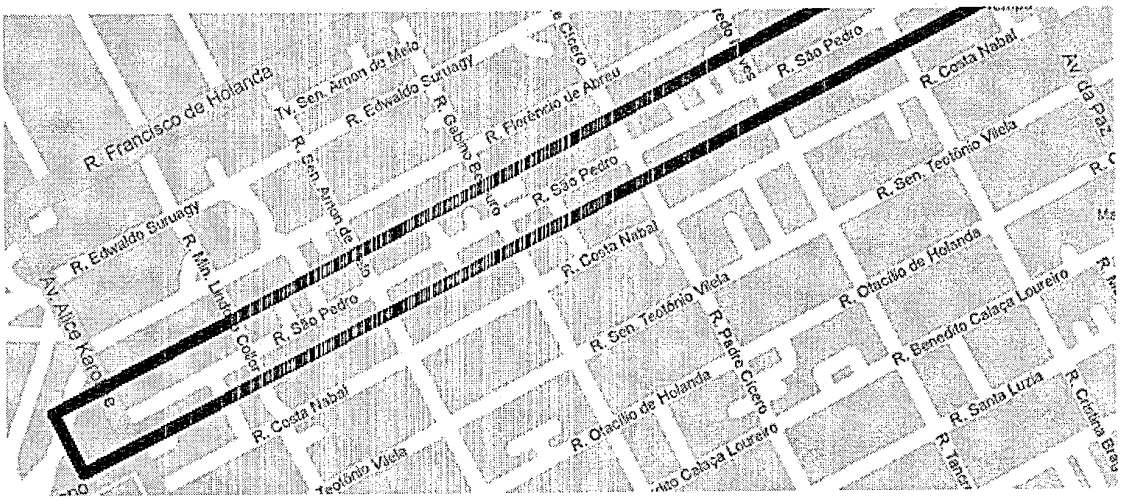

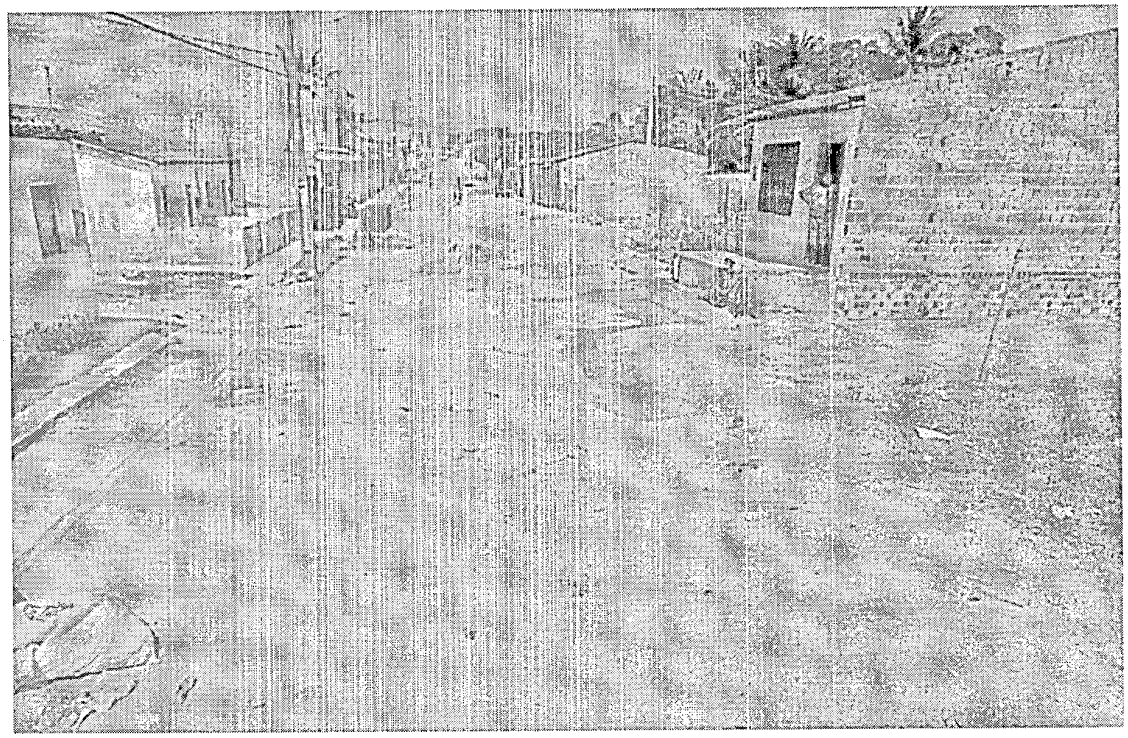

Baixado Em: 06/11/2025

Câmara Municipal de Maceió

ARQUIVO DISPONIBILIZADO PELO SITE.

Validação:
https://www.maceio.al.leg.br/

EM BRANCO

Baixado Em: 06/11/2025

Câmara Municipal de Maceió

ARQUIVO DISPONIBILIZADO PELO SITE.

Validação: https://www.maceio.al.leg.br/

Câmara Municipal de Maceió - AL - Fls. 6

Câmara Municipal de Maceió, CNPJ – 08447302000114
Gabinete do Vereador Kelmann Vieira de Oliveira
Praça Marechal Deodoro, 376, Centro, CEP – 57020-040, Maceió-AL
Telefone: (082) 3223 5799

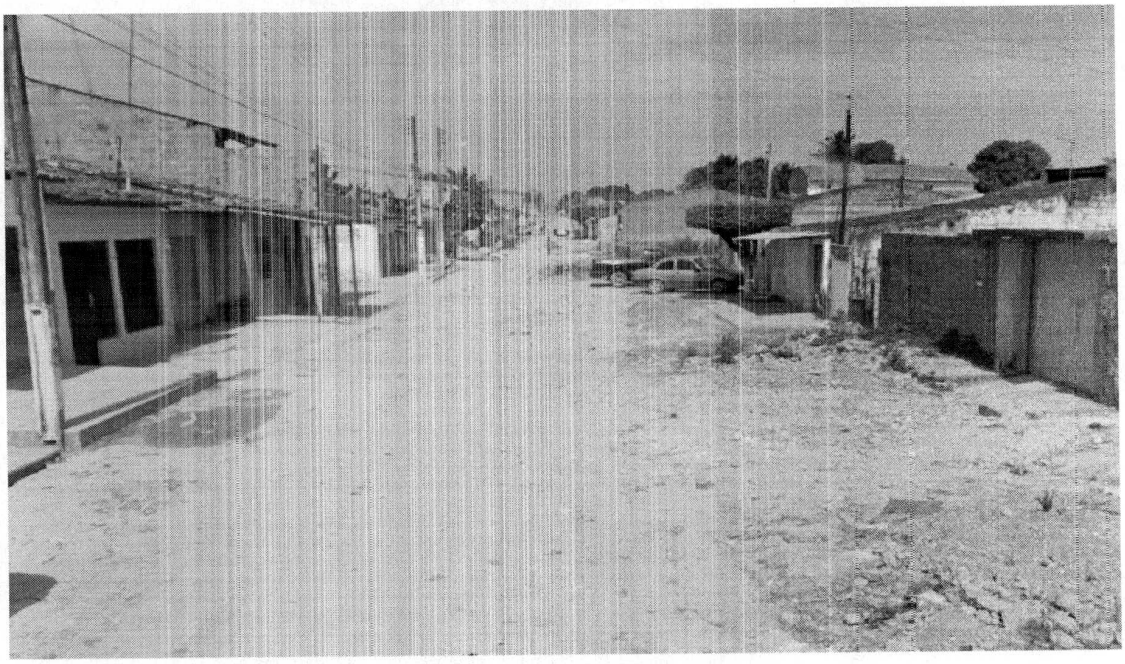

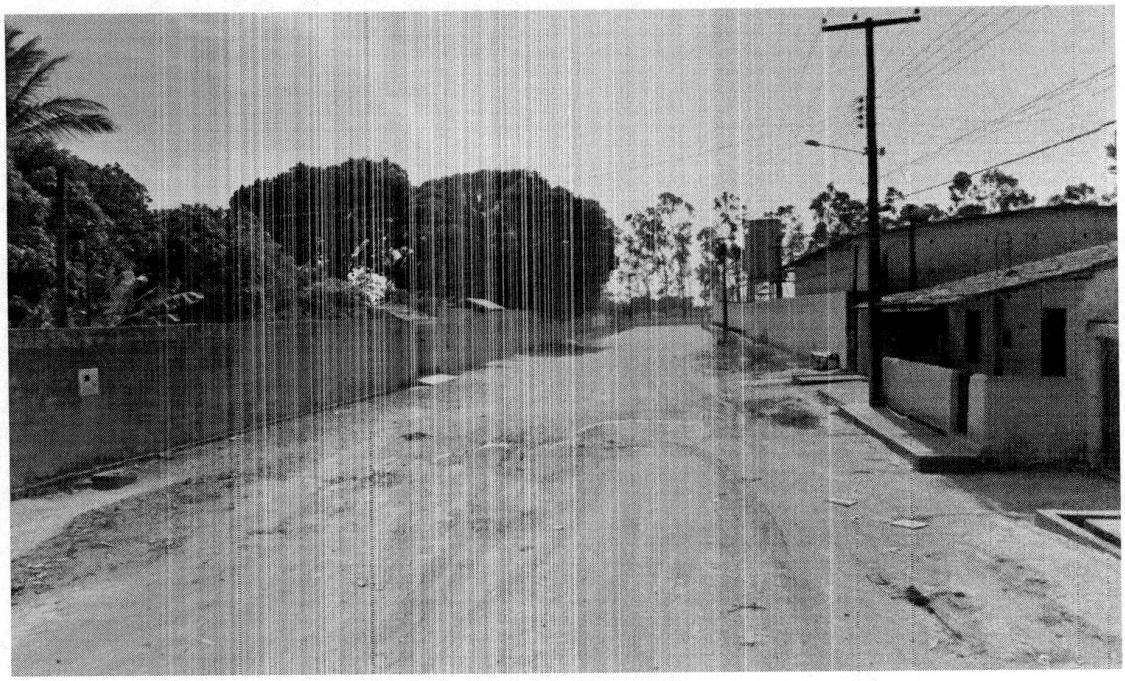

Baixado Em: 06/11/2025

Câmara Municipal de Maceió

ARQUIVO DISPONIBILIZADO PELO SITE.

Validação:
https://www.maceio.al.leg.br/

EM BRANCO

Baixado Em: 06/11/2025

Câmara Municipal de Maceió
ARQUIVO DISPONIBILIZADO PELO SITE.
Validação: https://www.maceio.al.leg.br/

CÂMARA MUNICIPAL DE
MACEIÓ
PRESIDÊNCIA

Processo nº 2722 /2013
Interessado - Ver. Kelmann Vieira
Assunto -

À ***Assessoria do plenário*** para incluir na ordem do dia.

CÂMARA MUNICIPAL DE MACEIÓ
Pedro Alves de Oliveira Filho
Assessor Parlamentar de Mesa

Baixado Em: 06/11/2025

Câmara Municipal de Maceió

ARQUIVO DISPONIBILIZADO PELO SITE.

Validação:
https://www.maceio.al.leg.br/